STAMBENI OBJEKAT
spratnost: Su+P+4+Pk
Gundulićeva 1-3, Novi Sad

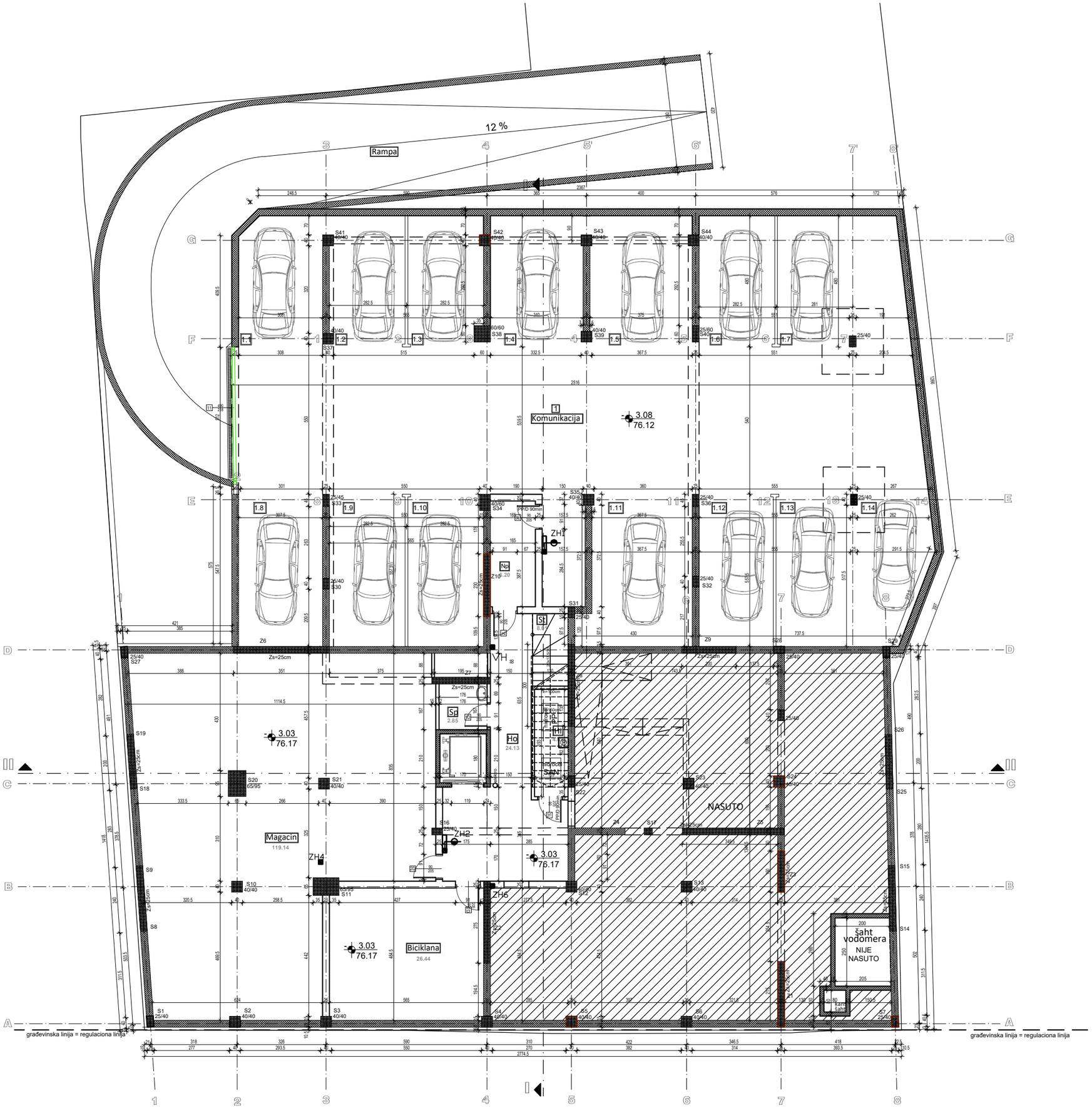

SUTEREN (GARAŽA)

SUTEREN- MAGACIN				
br.	namena	obrada poda	P/m2 100%	P/m2 97%
	MAGACIN	beton	122.82	119.14
	UKUPNO		122.82	119.14

SUTEREN - GARAŽA				
br.	namena	obrada poda	P/m2 100%	P/m2 97%
1	GARAŽNA KOMUNIKACIJA	fero beton	142.54	138.26
1.1	GARAŽNO MESTO 1	fero beton	14.50	14.07
1.2	GARAŽNO MESTO 2	fero beton	13.45	13.05
1.3	GARAŽNO MESTO 3	fero beton	13.29	12.89
1.4	GARAŽNO MESTO 4	fero beton	16.32	15.83
1.5	GARAŽNO MESTO 5	fero beton	17.93	17.39
1.6	GARAŽNO MESTO 6	fero beton	13.58	13.17
1.7	GARAŽNO MESTO 7	fero beton	22.40	21.73
1.8	GARAŽNO MESTO 8	fero beton	17.15	16.64
1.9	GARAŽNO MESTO 9	fero beton	15.75	15.28
1.10	GARAŽNO MESTO 10	fero beton	15.66	15.19
1.11	GARAŽNO MESTO 11	fero beton	21.21	20.57
1.12	GARAŽNO MESTO 12	fero beton	15.47	15.01
1.13	GARAŽNO MESTO 13	fero beton	15.47	15.01
1.14	GARAŽNO MESTO 14	fero beton	14.66	14.22
	UKUPNO		369.38	358.30

TEHNIČKE PROSTORIJE, ZAJEDNIČKE PROSTORIJE I KOMUNIKACIJE				
br.	namena	obrada poda	P/m2 100%	P/m2 97%
Np	PROSTORIJA SA NADPRITISKOM	keramičke pl.	6.39	6.20
Ho	HODNIK	keramičke pl.	24.88	24.13
Hi	HIDROCEL	keramičke pl.	4.83	4.69
St	STEPENIŠTE	keramičke pl.	8.26	8.01
	BICIKLANA	beton	27.26	26.44
Sp	PROSTORIJA ZA SPREMAČICU	keramičke pl.	2.94	2.85
	UKUPNO		74.56	72.32

14 garažnih mesta - SUTEREN (97%)

GARAŽNA MESTA (14 komada)	= 220,04m2
GARAŽNA KOMUNIKACIJA	= 138,26m2
	358,30m2

NETO POVRŠINA -(GARAŽNA MESTA +KOMUNIKACIJA - 100%)	369,38 m2
NETO POVRŠINA -(GARAŽNA MESTA +KOMUNIKACIJA - 97%)	**358.30 m2**
TEHNIČKE PROSTORIJE/KOMUNIKACIJE,STEPENIŠTE,ZAJEDNIČKE PROSTORIJE..100%)	74,56 m2
TEHNIČKE PROSTORIJE/KOMUNIKACIJE, STEP., ZAJEDNIČKE PR.. 97%)	**72,32m2**
RAMPA - (100%)	116,85 m2
RAMPA - (97%)	**113,34m2**
MAGACIN - (100%)	122,82 m2
MAGACIN - (97%)	**119,14 m2**

UKUPNA NETO POVRŠINA SUTERENA - 100%	683,61m2
UKUPNA NETO POVRŠINA SUTERENA - 97%	**663.10 m2**

UKUPNA BRUTO POVRŠINA SUTERENA **749.05 m2**

SUTEREN
POVRŠINE PO JUS-u U.C2.100:2002

POVRŠINA	P/m2
BRUTO POVRŠINA	**749,05**
NETO POVRŠINA 100%	683,61
NETO POVRŠINA ETAŽE 97%	**663,10**
KORISNA NETO POVRŠINA - GARAŽE 97%	358,30

investitor:	DOO "GALENS INVEST" Ulica hajduk Veljkova br. 11, Novi Sad		naziv crteža: OSNOVA SUTERENA
objekat:	STAMBENI OBJEKAT Spratnost: Su+P+4+Pk		registrovani projektant: Jelena VRETUNIĆ , dipl.inž.arh. licenca br. 300 P4971 7
mesto i adresa:	Gundulićeva 1-3, Novi Sad	"AB PRO-ING SRB" DOO Ribarsko ostrvo br.1, Novi Sad	izjavljuje: Marija TASIĆ,dipl.inž.arh.
			saradnici: Irena OBRADOVIĆ - master inž.arh. Ljubica STEVANOVIĆ - dipl.inž.arh.
sadržaj:	KOV1 SAD/ UL. Gundulićeva 1-3 parcela br 8764 K.O. Novi Sad I		broj projekta: E-241/2/2018 razmera: 1:50 broj: 28